

ขั้นตอนปฏิบัติงานด้านจ่ายเงิน
ในระบบ KTB Corporate Online

1. ขั้นตอนก่อนเข้าใช้งานในระบบ KTB Corporate Online

- ผู้ปฏิบัติงาน (ตามคำสั่งแต่งตั้งผู้ปฏิบัติงานในระบบ KTB ของสำนักงานฯ) ได้รับรหัสเข้าใช้งาน
- เปลี่ยนรหัส Password ครั้งแรกที่เข้าใช้งานและเก็บไว้เป็นความลับ
- คีย์รหัสผิดไม่เกิน 3 ครั้ง หากเกิน 3 ครั้ง ระบบ lock ผู้ปฏิบัติงานประสานกลุ่มงานการเงิน

0 2628 5749, 0 2628 5240-59 ต่อ 2217

- ทุก 90 วัน ระบบบังคับเปลี่ยนรหัส Password ในการใช้งาน
- สำนักงานฯ สามารถดู VDO การใช้งานระบบ KTB ได้จากแผ่น CD1 การใช้งานในระบบฯ
- สำนักงานฯ ลงโปรแกรม KTB Universal Data Entry พร้อมกำหนดข้อมูลของสำนักงานฯ เช่น ระบุเลขที่บัญชี รายละเอียดข้อมูลของสำนักงานฯ (รายละเอียดแผ่น CD1 การใช้งานในระบบ GFMS)
- ข้าราชการ ลูกจ้างประจำ พนักงานราชการ จ้างเหมาบริการ ผู้รับบำนาญ แจ้งข้อมูลการรับเงินโอนผ่านระบบ KTB Corporate Online ตามแบบแจ้งข้อมูลการรับเงินโอนผ่านระบบฯ สำนักงานฯ เก็บไว้เป็นหลักฐาน
- บันทึกรายชื่อข้าราชการ ลูกจ้างประจำ พนักงานราชการ จ้างเหมาบริการ ผู้รับบำนาญ ในไฟล์ iPay ตาราง Excel ห้ามเพิ่ม-ลบคอลัมน์ เนื่องจากเป็นรูปแบบที่ธนาคารกำหนด (รายละเอียดแผ่น CD2 คู่มือปฏิบัติงาน KTB)
- ไฟล์ iPay1 (ที่เป็นตารางว่าง) สำหรับ copy รายชื่อของผู้มีสิทธิรับเงินจาก ไฟล์ iPay

2. ขั้นตอนการทำข้อมูลเป็น Text File

- สำนักงานฯ วางฎีกาในระบบ GFMS หลักจากการอนุมัติ 2-3 วันทำการ ตรวจสอบการรับโอนเงินจากกรมบัญชีกลาง/คลังจังหวัด เข้าบัญชีเงินในงบ-นอกงบประมาณของสำนักงานฯ (แล้วแต่กรณีเบิก)
- เปิดไฟล์ ipay ที่บันทึกข้อมูลผู้รับเงิน

Receiving Bank Code	Receiving A-C No	Receiver Name	Transfer Amount	Citizen ID Tax ID	DDA Ref	Reference No - DDA Ref2	Email	Mobile No.
006	0123456789	นายก อบจ.บาง	0.00	1234567890123	XXXX	0000	kk.tobj.abj@xxx.xx	
014	1234567890	นายแพทย์ นิลก	0.00	2345678901234	XXXX	0000		0891234567
006	2345678901	นางสาวโท ชินชา	0.00	3456789012345	XXXX	0000	kate@xxx.xx	0861234567
006	3456789012	นางนงนุช สอนข	0.00	4567890123456	XXXX	0000		0851234567
011	4567890123	นางสาวณิชา เสนอรา	0.00	5678901234567	XXXX	0000		0812345678
030	567890123400	นายพรส อินโร	0.00	6789012345678	XXXX	0000		0841234567
002	6789012345	นายประสิทธิ์ ประพนม	0.00	7890123456789	XXXX	0000		0861234567
004	7890123456	นางสาวใหม่ สรร	0.00	8901234567890	XXXX	0000		0851234567
006	8901234567	นางสาวนงนุช คุรรษา	0.00	9012345678901	XXXX	0000		0812345678
006	9012345678	นางสาวนาง อังนิตา	0.00	0123456789012	XXXX	0000		0841234567

- พร้อมเปิดไฟล์ iPay1 ที่เป็นตารางว่าง เพื่อ copy ข้อมูลผู้มีสิทธิรับเงินจากตาราง iPay

1	A	B	C	D	E	F	G	H	I	J	K	L
2	Receiving Bank Code	Receiving A.C.No	Receiver Name	Transfer Amount	Citizen ID Tax ID	DDA Ref	Reference No.	DDA Ref2	Email	Mobile No.		
3												
4												
5												
6												
7												
8												
9												
10												
11												
12												
13												
14												
15												
16												
17												
18												
19												
20												
21												
22												
23												
24												
25												
26												
27												
28												
29												
30												
31												
32												
33												
34												
35												
36												

- เช่น มีผู้มีสิทธิรับเงิน จำนวน 3 ราย

1	2	3	4	5	6	7	8	9	
Receiving Bank Code	Receiving A/C No.	Receiver Name	Transfer Amount	Citizen ID Tax ID	DDA Ref	Reference No.	DDA Ref 2	Email	Mobile No.
006	0123456789	นาย ก กอกาก	0.00	1234567890123	XXXX	0000			
006	3456789012	นาง กช กชกช	0.00	4567890123456	XXXX	0000		kk.kk@kkkk.com	0861234567
006	8901234567	นางสาว ก กชกช	0.00	9012345678901	XXXX	0000			0812345678

- ตรวจสอบรายชื่อผู้มีสิทธิ จำนวนเงิน ตรงกับหลักฐานการขอเบิก
- save เพื่อแปลงเป็น Tex file ในโปรแกรม Universal Data Entry
- กรณีผู้มีสิทธิรับเงินใช้ธนาคารนอกเหนือจากกรุงไทย ให้ทำไฟล์แยกแต่ละธนาคาร

- เปิดโปรแกรม Universal Data Entry (สำนักงานฯ กำหนดข้อมูลเรียบร้อยแล้ว)
- User name คือ admin
- Password คือ 9999

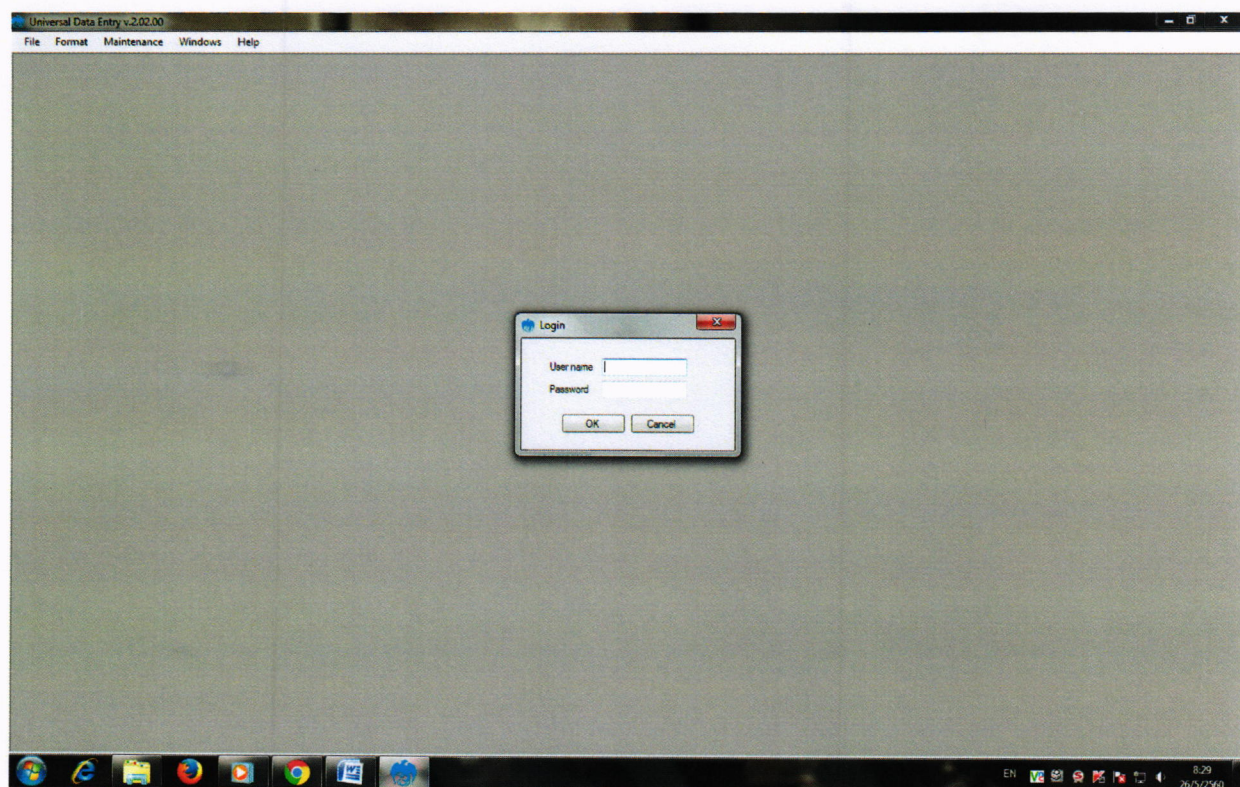

- คลิก Format : KTB iPay Standard/Express ธนาคารอื่นที่ไม่ใช่กรุงเทพ
: KTB iPay Direct ธนาคารกรุงเทพ

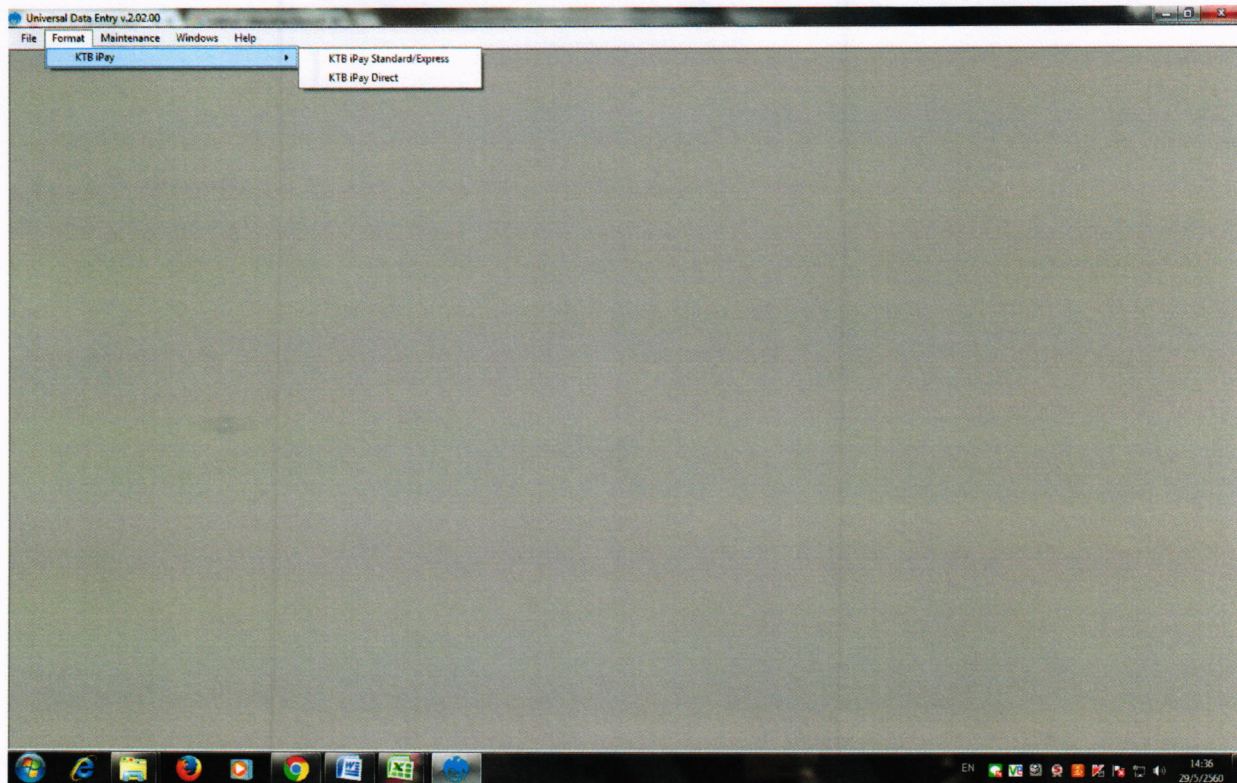

- คลิก Select

Universal Data Entry v.2.02.00 - [KTB iPay Direct]

File Format Extract Import Report History Maintenance Windows Help

Company Code: Company Name:

Service Code: Service Name:

Effective Date:

Bank	Account No	Title	Name	Amount
------	------------	-------	------	--------

Total: 0 Items, 0.00 Baht

- คลิกเลือก Company เพื่อเลือกธนาคารที่เงินโอนเข้าบัญชีของสำนักงานฯ (เงินงบประมาณ
หรือเงินนอกงบประมาณ)

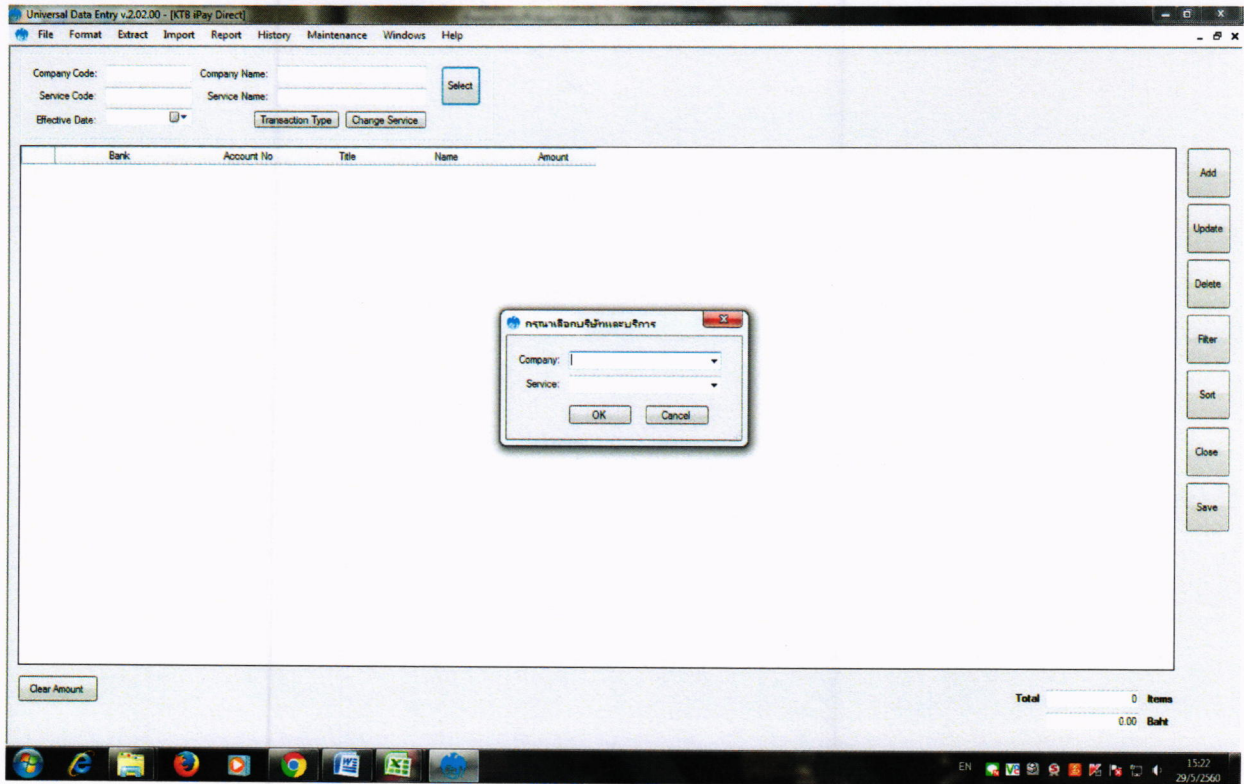

- เลือก service เป็นรายการชำระค่าสินค้าและบริการเสมอ
- คลิก OK

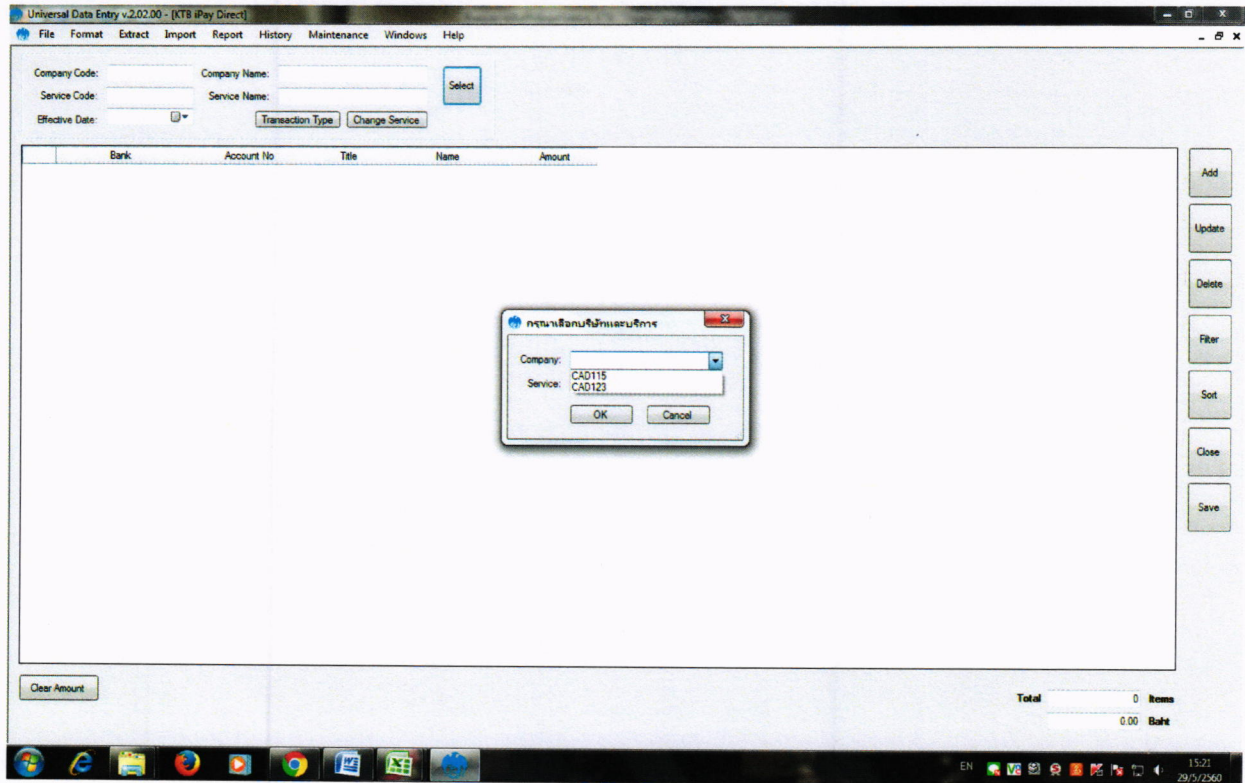

- Company Code 001 หมายถึง ลำดับธนาคารที่สำนักงานฯ กำหนดไว้
- Company Name xxxxx หมายถึง เลขที่บัญชีธนาคารเงินในบ-นอกงบประมาณที่สำนักงานฯ กำหนดไว้
- Service Code 14 หมายถึง ธนาคารกรุงไทย
04 หมายถึง ธนาคารอื่นที่ไม่ใช่ธนาคารกรุงไทย
- Effective Date หมายถึง วันที่มีผลในการสั่งโอนเงิน

หมายเหตุ Effective Date ธนาคารกรุงไทย เงินโอนเข้าบัญชีผู้มีสิทธิรับเงิน ณ วันที่ทำการโอน
ธนาคารอื่นที่ไม่ใช่ธนาคารกรุงไทย เงินโอนเข้าบัญชีผู้มีสิทธิรับเงิน
หลังจากทำรายการโอน 2 วันทำการ

- คลิก Import
- คลิก From Excel File

Universal Data Entry v2.02.00 - [KTB iPay Direct]

File Format Extract Import Report History Maintenance Windows Help

From Excel File

Company Code: 001 Company Name: CAD115 [Select]

Service Code: 14 Service Name: ชำระค่าเช่าที่ดินด้านจ่าย (Pur [Transaction Type] [Change Service]

Effective Date: 02/06/2560

Bank	Account No	Title	Name	Amount
------	------------	-------	------	--------

[Add] [Update] [Delete] [Filter] [Sort] [Close] [Save]

[Clear Amount]

Total: 0 Items
0.00 Baht

11:44 2/6/2560

- เปิดไฟล์ Excel iPay1 เพื่อแปลงเป็น Text File

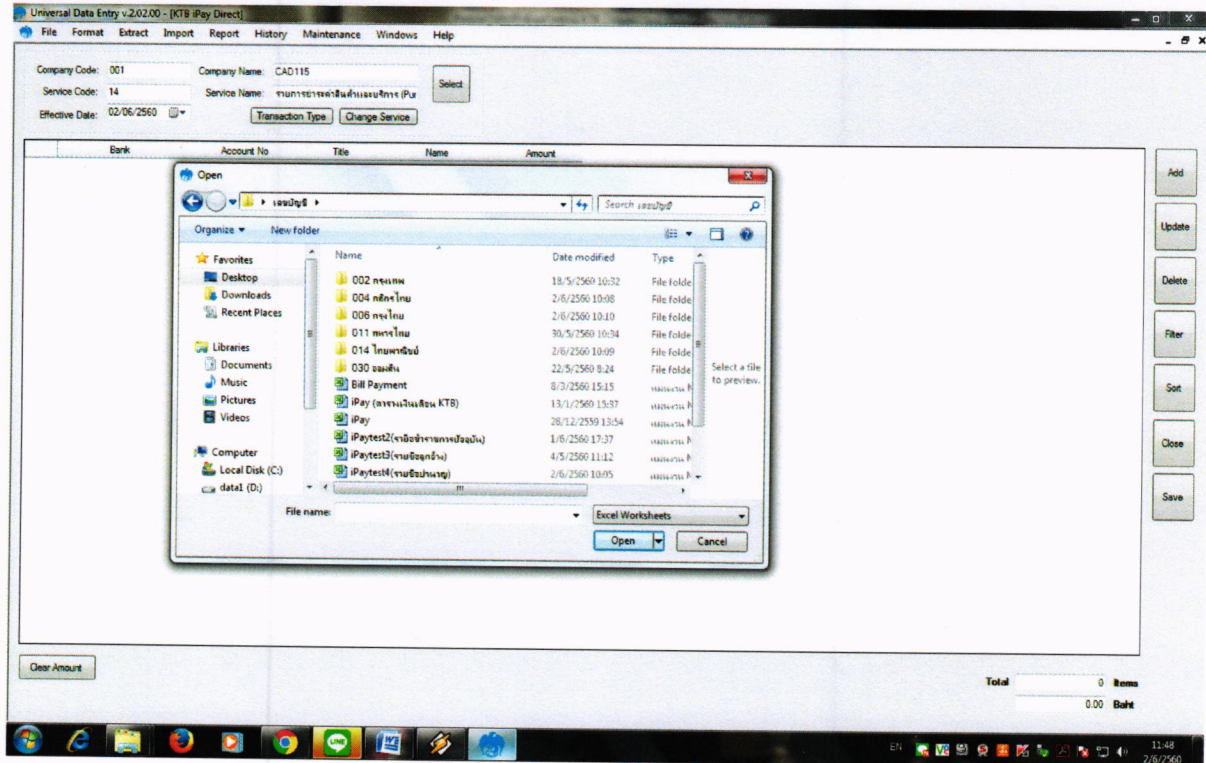

- ไฟล์ Excel iPay1 เพื่อแปลงเป็น Text

Bank	Account No	Title	Name	Amount
ธนาคารกรุงไทย	0123456789		พ.นงก. สรรพ	200.00
ธนาคารกรุงไทย	2345678901		นางสาว โฉมเชษฐ์	150.00
ธนาคารกรุงไทย	3456789012		นางเชศ สรรพ	100.00

- คลิก Report
- คลิก iPay Report

- KTB iPay Report
- ปริณายงาน เก็บไว้เป็นหลักฐานในการตรวจสอบ
- ปิดหน้าต่างรายงาน

Item	Receiving Bank	Receiving A/C No.	Receiver Name	Reference No.	Citizen ID/Tax ID	DDA Ref.	SMS	Email	Tran Amount
1	006	0123456789	นายค นกทท	0000	1234567890123	คชจ.เงินทาง		kk-bibgtabg@xx.xx	200.00
2	006	2345678901	นางสาวค ชันช่า	0000	3456789012345	คชจ.การโทรจน	0851234567	kaie@xx.xx	150.00
3	006	3456789012	นางคค พลพน	0000	4567890123456	คชจ.วงเวลา	0851234567		100.00
Grand Total									450.00

- กลับหน้าจอไฟล์ iPay1
- คลิก Extract

Bank	Account No	Title	Name	Amount
บมอ สงขลาชง.ไทย	0123456789		พ.ต.ท. สมชาย	200.00
บมอ สงขลาชง.ไทย	2345678901		นางสาว โท สืบเจ้า	150.00
บมอ สงขลาชง.ไทย	3456789012		นางศศ สมพร	100.00

- ตั้งชื่อไฟล์
- คลิก Save

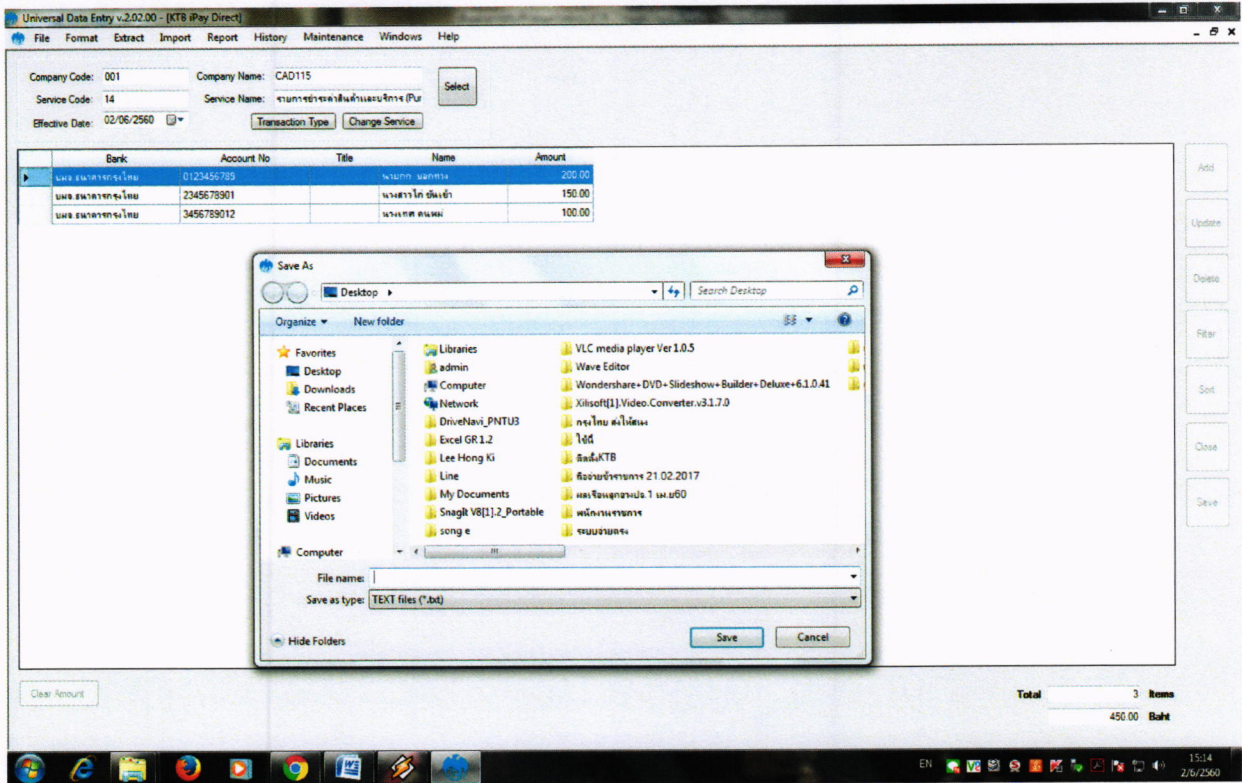

- คลิก OK

- Company Code: 001
- Company Name: CAD115
- Service Code: 14
- Service Name: ชำนาญช่างคลังและบริษัท (P)
- Effective Date: 02/06/2560

Below the form is a table with columns: Bank, Account No, Title, Name, and Amount. The table contains three rows of data:

Bank	Account No	Title	Name	Amount
บมจ. ธนาคารกรุงไทย	0123456789		พนักงาน บริหาร	200.00
บมจ. ธนาคารกรุงไทย	2345678901		นางสาว โท ชินะชา	150.00
บมจ. ธนาคารกรุงไทย	3456789012		นางศศ สอนพ	100.00

A 'History Saved' dialog box is displayed in the center of the screen, containing the message: 'Success Save to history : Effective Date = 02/06/2560'. The dialog has an 'OK' button.

At the bottom right of the application window, there is a 'Total' field showing '3 Items' and '450.00 Baht'. A 'Clear Amount' button is located at the bottom left.

- คลิก OK
- เสร็จขั้นตอนการแปลง Text File

Bank	Account No	Title	Name	Amount
ธนาคารกรุงไทย	0123456789		บริษัท จำกัด	200.00
ธนาคารกรุงไทย	2345678901		นายสมชาย ใจดี	150.00
ธนาคารกรุงไทย	3456789012		นายสมชาย ใจดี	100.00

- คลิก File
- เลือก New Data เพื่อลบหน้าจอข้อมูล

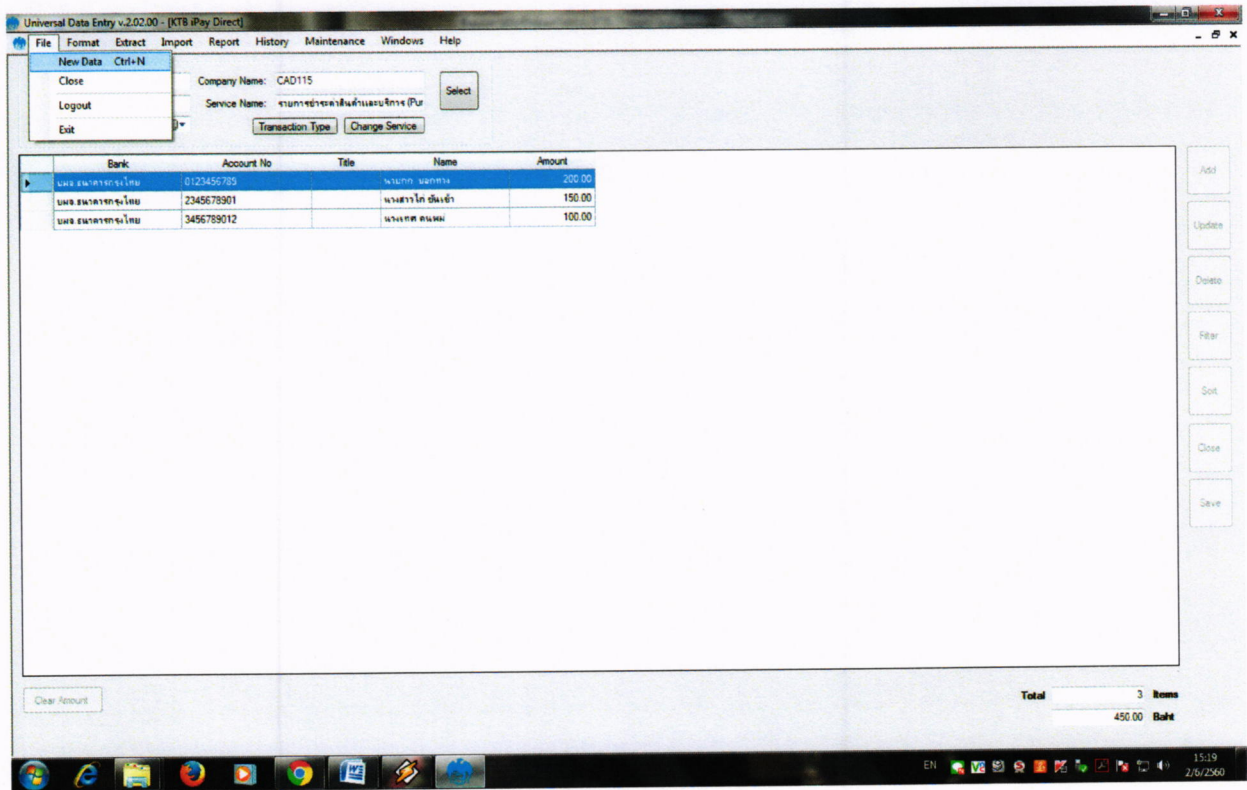

- คลิก Yes

Bank	Account No	Title	Name	Amount
ธนาคารกรุงไทย	0123456789		พิกุล วัฒนาร	200.00
ธนาคารกรุงไทย	2345678901		นางสาวใด ดันดี	150.00
ธนาคารกรุงไทย	3456789012		นางเทศ วัฒน	100.00

- คลิก File
- คลิก Exit เพื่อออกจากโปรแกรม

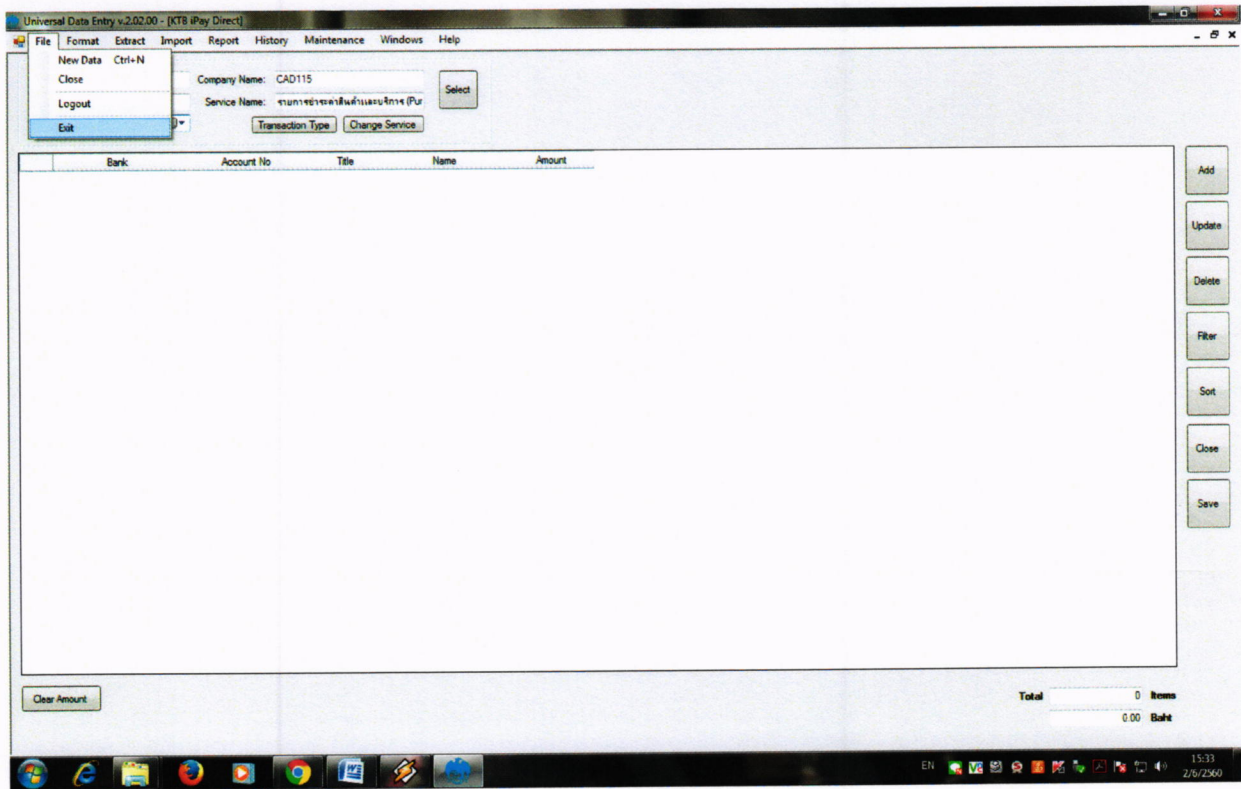

3. ขั้นตอนการจ่ายเงินในระบบ KTB Corporate Online

- เมื่อสำนักงานฯ แปลงข้อมูลเป็น Text File ในโปรแกรม Universal Data Entry เรียบร้อยแล้ว
- เปิด Internet เข้าเว็บ www.ktb.co.th
- เลือก KTB Corporate Online

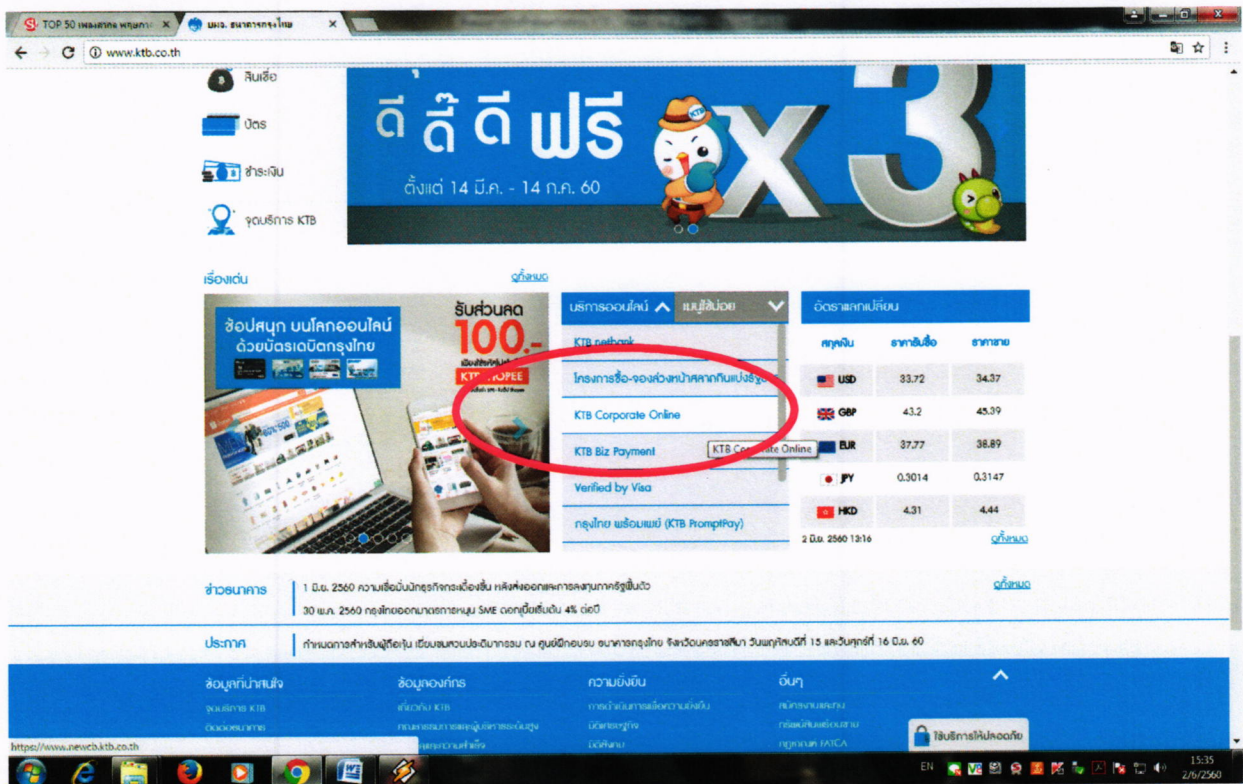

- เลือก KTB Corporate Online ลูกค้า Biz

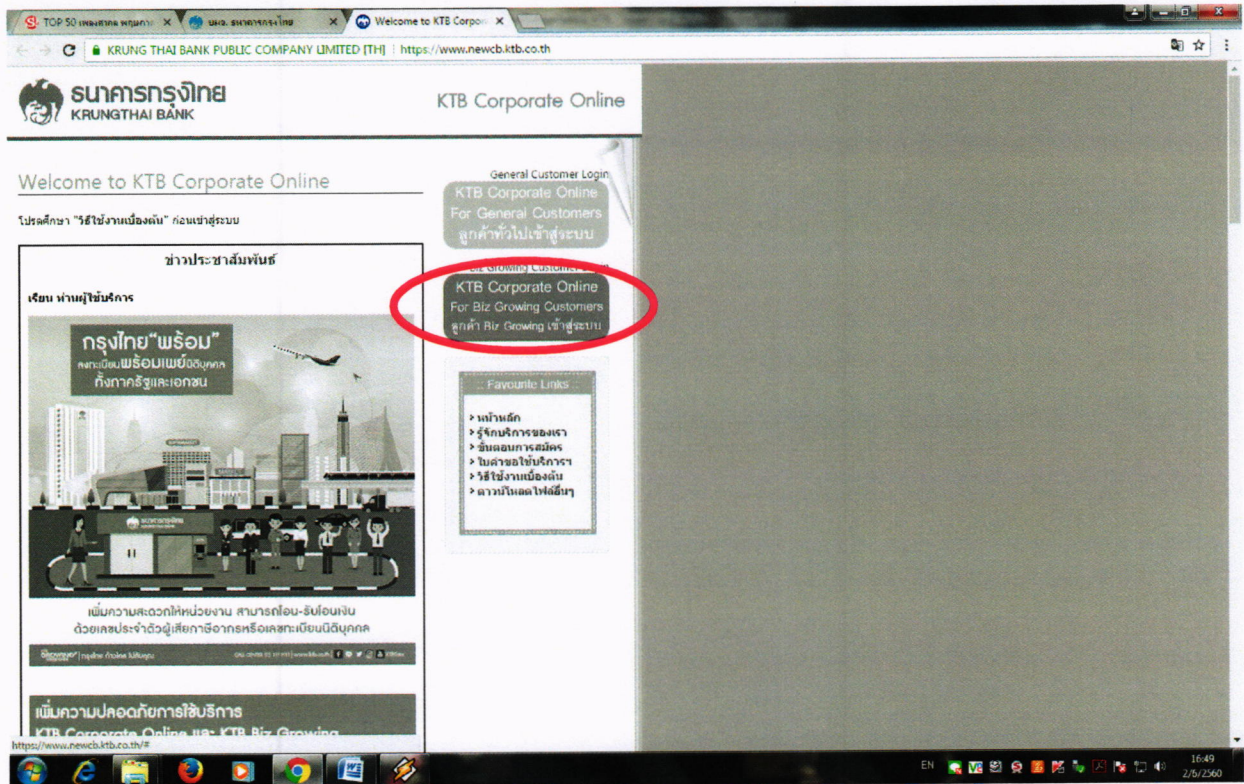

- ระบุ Company ID
User ID
Password
- รหัสผู้ปฏิบัติงานด้านจ่ายที่ได้รับจากกลุ่มบริหารงานคลัง

- คลิก Login

คีย์รหัสผิดเกิน 3 ครั้ง ระบบ lock ผู้ปฏิบัติงานประสานกลุ่มงานการเงิน

0 2628 5749, 0 2628 5240-59 ต่อ 2217

https://www.bizgrowing.ktb.co.th/corporate/Login.do?cmd=init - Google Chrome

KRUNG THAI BANK PUBLIC COMPANY LIMITED [TH] | https://www.bizgrowing.ktb.co.th/corporate/Login.do?cmd=init

ธนาคารกรุงไทย
KRUNGTHAI BANK

Please Sign In

Company ID: GMSxxxxxx

User ID: xxxxxxxx

Password:

2FAPassword

Login

Welcome to
KTB Corporate Online

If this your first time to KTB Corporate Online, Please [Click Here](#)

กรุงไทย "พร้อม"
พร้อมด้วยพร้อมเพื่อยืนหยัด
ทั้งภาครัฐและเอกชน

เป็นความภาคภูมิใจของธนาคาร ธนาคารออนไลน์-สมัครกัน ด้วยผลประโยชน์สูงสุด
ด้วยระบบพร้อมเพื่อยืนหยัด ทั้งภาครัฐและเอกชน

For any further questions, please feel free to contact us at:
Cash Management Call Center Tel. 02-208-7799 (8:00 a.m. - 5:00 p.m.)

Terms & Conditions | Privacy | Contact Us

Best viewed at 1024 x 768 screen resolution, MSIE 8 or higher, Firefox 22 or higher, Google Chrome 28 or higher, Safari 5 or higher. Copyright © 2013 Krung Thai Bank PCL. All Rights Reserved.

EN 10:08 8/2/2560

- เข้าสู่หน้าจอใช้งาน
- คลิกตาราง 9 ช่อง

- คลิกลูกศรไปทางขวามือ

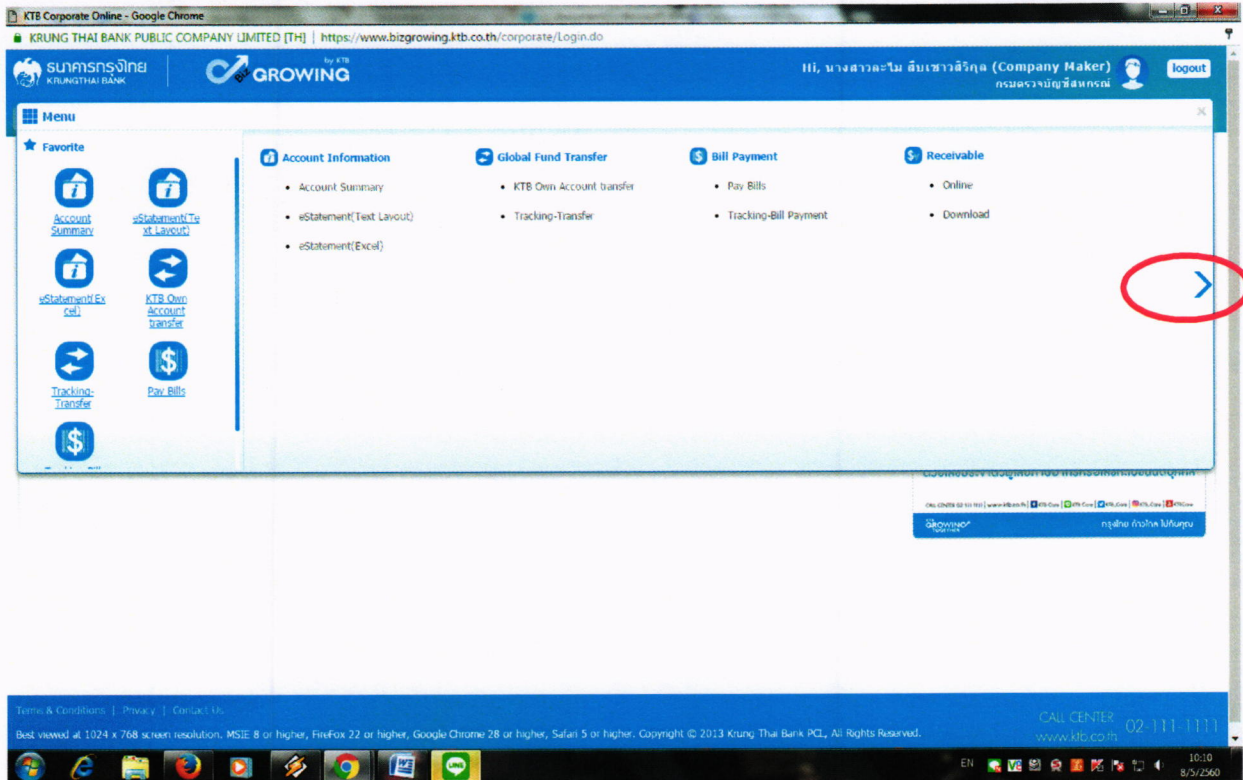

- เลือก Government Upload
- เลือก Upload

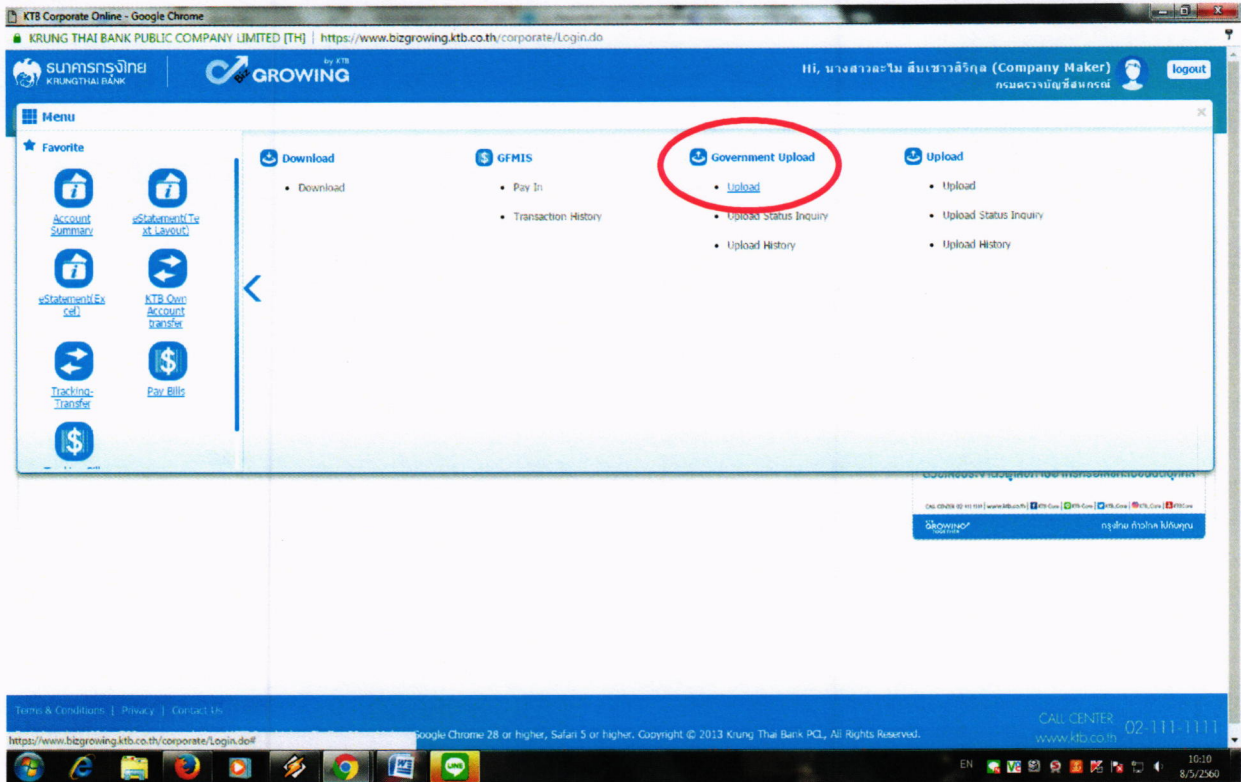

- ธนาคารกรุงไทย เลือก KTB iPay Direct 03
- ธนาคารอื่นที่ไม่ใช่กรุงไทย เลือก KTB iPay standard 03

- เลือก Browser

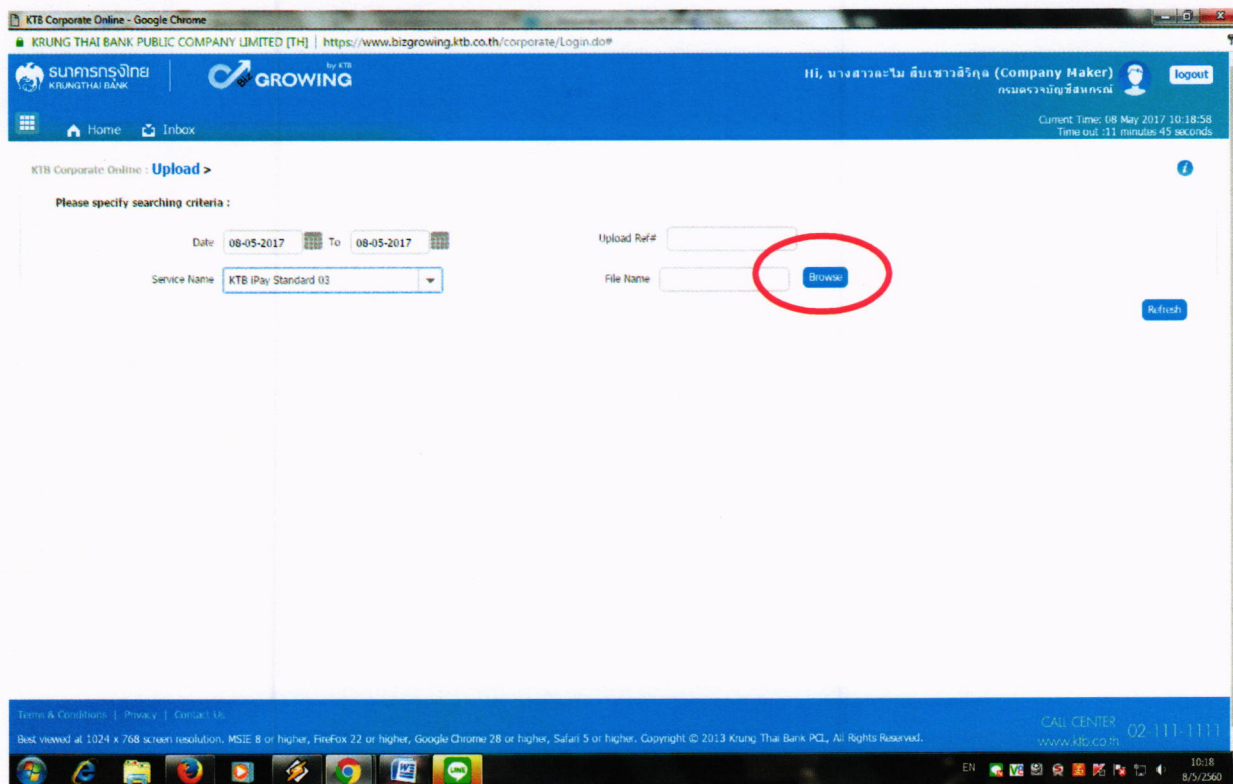

- เลือกข้อมูลที่เป็น Text (ข้อมูลที่แปลงในโปรแกรม Universal Data Entry)
- คลิก Upload

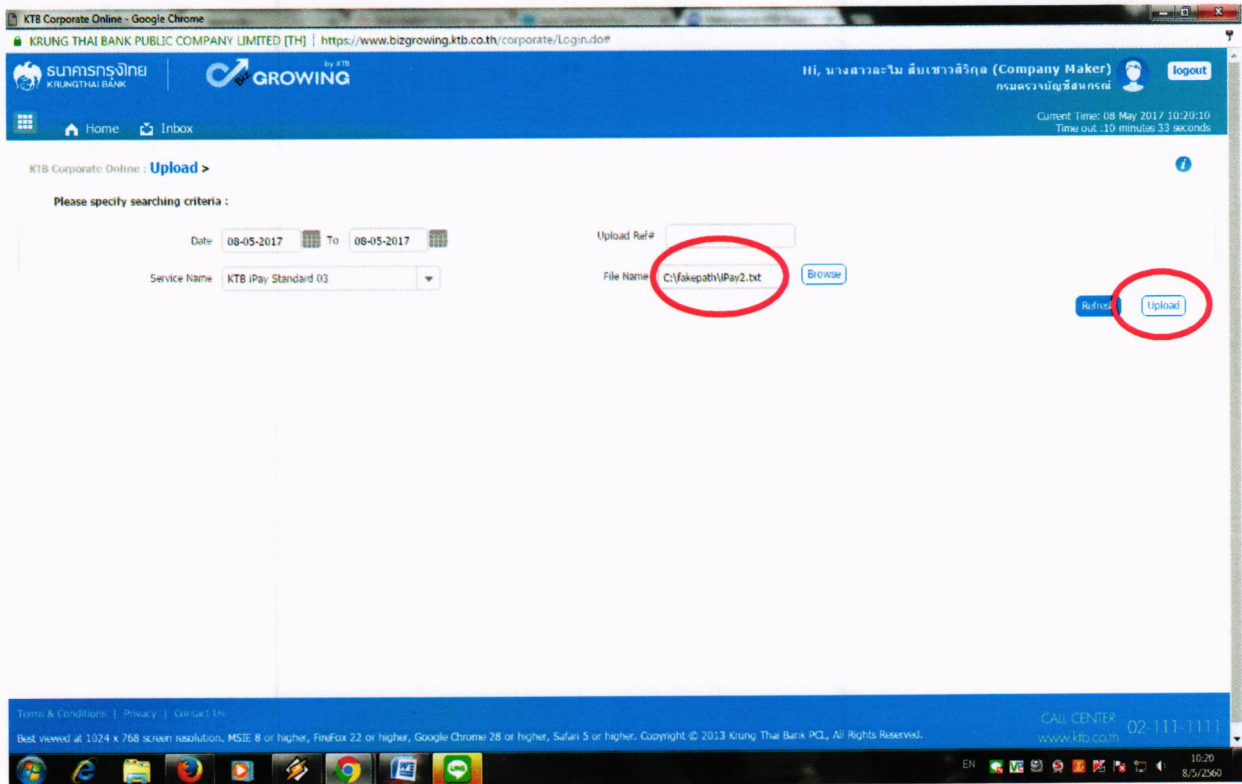

- คลิก OK

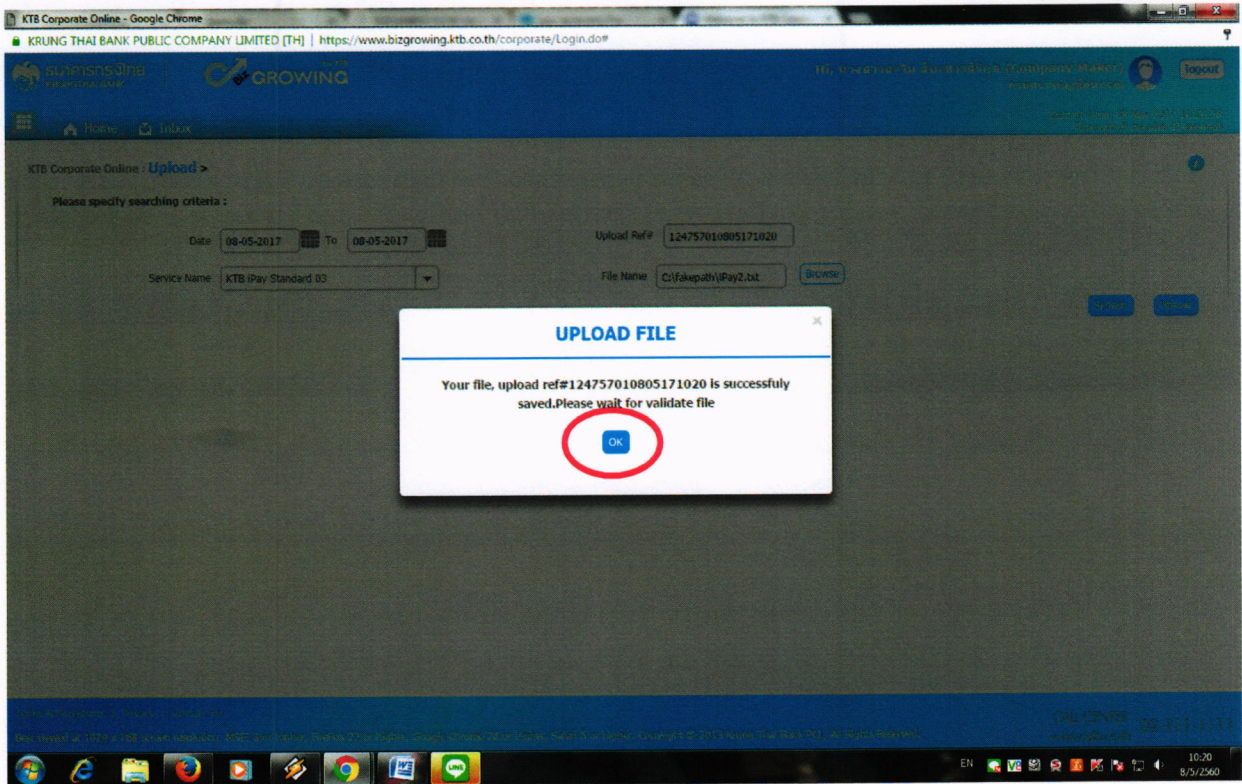

- คลิก Refresh

Upload Ref#	Date	Time	Service Name	Upload Status	Upload Description
124757010805171020	08-05-2017	10:20:39	KTB iPay Standard 03	Complete	

At the bottom of the table, it says "Showing 1 to 1 of 1 entries". The "Refresh" button is circled in red. The footer contains "Terms & Conditions | Privacy | Contact Us" and "CALL CENTER 02-111-1111 www.ktb.co.th".

- คลิกแถวข้อมูลเพื่อดูรายละเอียด

Upload Ref#	Date	Time	Service Name	Upload Status	Upload Description
124757010805171020	08-05-2017	10:20:39	KTB iPay Standard 03	Complete	

- คลิก View

KTB Corporate Online - Google Chrome
KRUNG THAI BANK PUBLIC COMPANY LIMITED (TH) | https://www.bizgrowing.ktb.co.th/corporate/Login.do#

ธนาคารกรุงไทย | KTB GROWING | บริษัทมหาชน (Company Maker) | กรุณาแจ้งบัญชีธนาคาร | logout

Home | Inbox | Current Time: 08 May 2017 10:23:03 | Time out: 14 minutes 26 seconds

KTB Corporate Online : Upload > | Print

Back

Customer Ref# 2017050812219604 | Reference Date 08-05-2017

Service Name KTB iPay Standard 03 | Effective Date 11-05-2017

Total Amount 350.00 | Total Transaction 1

File Name iPay2.txt

Upload Description

Notification Information

Notify to | Email tamais@cad.go.th | SMS 0891100505

Notify to Notify all | Separate multiple email using a comma, | Email SMS

Cancel | Save as Draft | View | Submit

Terms & Conditions | Privacy | Contact Us | CALL CENTER 02-111-1111 | www.ktb.co.th

Best viewed at 1024 X 768 screen resolution. MSIE 8 or higher, Firefox 22 or higher, Google Chrome 28 or higher, Safari 5 or higher. Copyright © 2013 Krung Thai Bank PCL. All Rights Reserved.

EN | 10:23 | 8/5/2560

- ธนาคารกรุงไทยกับกรุงไทย ระบบสามารถตรวจสอบชื่อบัญชีได้
- ธนาคารอื่นที่ไม่ใช่กรุงไทย ระบบไม่สามารถตรวจสอบชื่อบัญชีได้

KTB Corporate Online - Google Chrome
KRUNG THAI BANK PUBLIC COMPANY LIMITED [TH] | https://www.bizgrowing.ktb.co.th/corporate/Login.do#

Total Amount: 67,362.00 Total Transaction: 14
File Name: iPay6.txt
Upload Description:

Notification Information
 Notify to: Email: SMS:
 Notify to Notify all Email SMS

Bank	Bank Name	Branch	Account	Account Name	Actual Account Name	Reference No	Amount
006	KTB	สาขาธนบุรีสาขา	03061780637	นางสาวกาญจนา แซ่มหาด	น.ส.กาญจนา แซ่มหาด	0000	6,220.00
006	KTB	สาขาธนบุรีสาขา	03061780637	นางสาวกาญจนา แซ่มหาด	น.ส.กาญจนา แซ่มหาด	0000	1,580.00
006	KTB	สาขาเขตวัฒนา	00700062807	นางบุษกร อึ้งแก้ว	นางบุษกร อึ้งแก้ว	0000	4,240.00
006	KTB	สาขานนทบุรีสาขาศรีนครินทร์	00061152285	นางศุภมาส อึ้งทอง	นางศุภมาส อึ้งทอง	0000	9,388.00
006	KTB	สาขาศูนย์ราชการ	07010446075	นางวันเพ็ญ จารุวัฒนพานิช	นางวันเพ็ญ จารุวัฒนพานิช	0000	7,100.00
006	KTB	สาขาเขตวัฒนา	00700004343	นางพนา เกียรตินิรันดร์	นางพนา เกียรตินิรันดร์	0000	963.00
006	KTB	สาขาพระรามเกล้า	03530275468	นายศศิธร จารุวัฒนพานิช	นายศศิธร จารุวัฒนพานิช	0000	3,950.00
006	KTB	สาขาเขตวัฒนา	00701146028	นายวิชัย สดุดาราม	นายวิชัย สดุดาราม	0000	241.00
006	KTB	สาขาปากช่อง	03030550346	นางฉัตรวัน ทศานนท์	นางฉัตรวัน ทศานนท์	0000	10,550.00
006	KTB	สาขาเชียงใหม่สาขา เวสต์เกต	09655830156	นางสาวจิราพรชัย ปลอดภัย	น.ส.จิราพรชัย ปลอดภัย	0000	1,160.00
006	KTB	สาขาเขตวัฒนา	00701124164	นางสาววรรณพร สัตหิทธิชัย	น.ส.วรรณพร สัตหิทธิชัย	0000	1,060.00
006	KTB	สาขาเขตวัฒนา	00700171843	นางสาวฉัตรพร ปานประสิทธิ์	น.ส.ฉัตรพร ปานประสิทธิ์	0000	11,000.00
006	KTB	สาขาสถาบัน	01520070721	นางสาวภาจิรา จริตถิณี	น.ส.ภาจิรา จริตถิณี	0000	630.00
006	KTB	สาขาเขตวัฒนา	00700171924	นางสาวจันทนา สนิทการกุล	น.ส.จันทนา สนิทการกุล	0000	9,280.00

Showing 1 to 14 of 14 entries

- ธนาคารอื่นที่ไม่ใช่กรุงไทย ระบบไม่สามารถตรวจสอบข้อบัญชีได้
- เมื่อตรวจสอบข้อมูลการโอนเรียบร้อยแล้ว คลิก Submit

Bank	Bank Name	Branch	Account	Account Name	Actual Account Name	Reference No	Amount
014	SCB		000000202392685	นางสาวกมล สัมพรกุล		0000	17,425.00
014	SCB		000000202718506	นางศุภิศา โสเน		0000	2,520.00
014	SCB		000000202473334	นางสาวนงนุชวัฒน์ ฐิมนัน		0000	150.00

- คลิก Confirm

KTB Corporate Online - Google Chrome
KRUNG THAI BANK PUBLIC COMPANY LIMITED [TH] | https://www.bizgrowing.ktb.co.th/corporate/Login.do#

ธนาคารกรุงไทย KRUNGTHAI BANK | GROWING | Hi, นางสาวละมัย สืบเขาวศิริกุล (Company Maker) | กรมจรรยาบรรณวิชาชีพ | logout

Current Time: 08 May 2017 10:13:37
Time out: 14 minutes 50 seconds

KTB Corporate Online: Upload >

1 2 **Transfer Confirmation** 3

1 Please verify information and press 'Confirm' below.

Customer Ref#	2017050812219416	Reference Date	08-05-2017
Service Name	KTB iPay Direct 03	Effective Date	08-05-2017
Total Amount	67,362.00	Total Transaction	14
File Name	iPay6.txt		
Upload Description	-		

Notification Information:

Notify to	Email	lanais@cad.go.th	SMS	0691100505
Notify all relevant	-			

Are you sure you want to submit customer Reference# 2017050812219416 ?

Terms & Conditions | Privacy | Contact Us
Best viewed at 1024 x 768 screen resolution. MSIE 8 or higher, Firefox 22 or higher, Google Chrome 28 or higher, Safari 5 or higher. Copyright © 2013 Krung Thai Bank PCL. All Rights Reserved.
CALL CENTER 02-111-1111
www.ktb.com

- ตรวจสอบข้อมูล Upload Description แสดงข้อความ ให้ตรวจสอบข้อมูลทุกขั้นตอน ก่อนทำขั้นตอนต่อไป
- ตรวจสอบข้อมูล Upload Description ไม่แสดงข้อความ ให้คลิกปรีน
- ถ้าแสดงข้อมูล ให้กลับไปตรวจสอบไฟล์ข้อมูลที่น่าเข้าระบบ

KTB Corporate Online - Google Chrome

KRUNG THAI BANK PUBLIC COMPANY LIMITED [TH] | https://www.bizgrowing.ktb.co.th/corporate/Login.do#

ธนาคารกรุงไทย KRUNG THAI BANK | GROWING by KTB | III, นางสาวละไม มีเขาวสิริกุล (Company Maker) กรมตรวจบัญชีสหกรณ์ | logout

Home | Inbox | Current Time: 08 May 2017 10:13:52 | Time out :14 minute 50 seconds

KTB Corporate Online - Upload >

1 2 3 Transfer Finish

Please verify information and press 'Confirm' below.

Customer Ref#	2017050812219416	Reference Date	08-05-2017
Service Name	KTB iPay Direct 03	Effective Date	08-05-2017
Total Amount	67,362.00	Total Transaction	14
File Name	iPay6.txt		
Upload Description	-		

Notification Information:

Notify to Email - SMS -

Notify all relevant -

Please print document before you finish. Finish

Terms & Conditions | Privacy | Contact Us

Google Chrome 26 or higher, Safari 5 or higher. Copyright © 2013 Krung Thai Bank PCL. All Rights Reserved.

CALL CENTER 02-111-1111 | www.ktb.co.th

10:13 8/5/260

- ปริ๊นเอกสารเพื่อเก็บไว้เป็นหลักฐานในการตรวจสอบ
- ปิดหน้าจอ

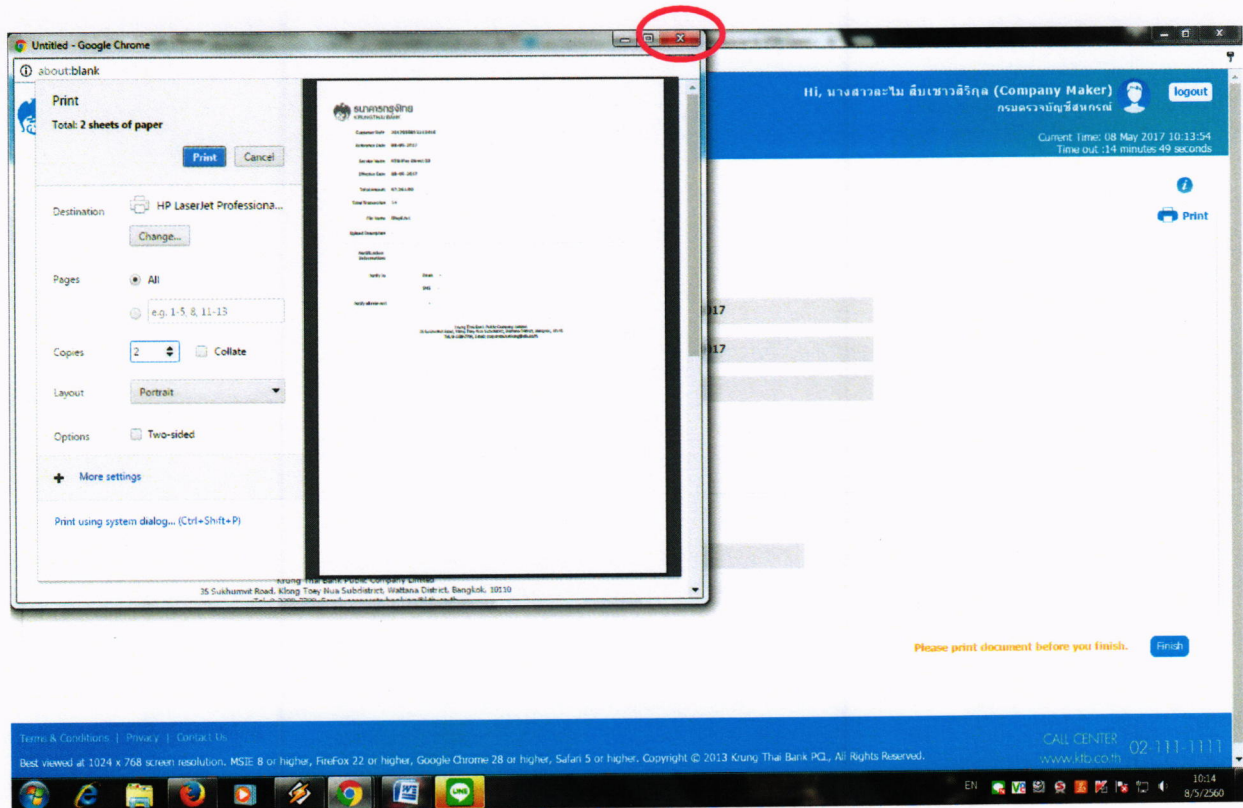

- คลิก Finish

Customer Ref#	2017050612219416	Reference Date	08-05-2017
Service Name	KTB iPay Direct 03	Effective Date	08-05-2017
Total Amount	67,362.00	Total Transaction	14
File Name	iPay6.txt		
Upload Description	-		

Below the details is a 'Notification Information' section with fields for 'Notify to' (Email and SMS) and 'Notify all relevant'. At the bottom right, there is a 'Finish' button circled in red, with the text 'Please print document before you finish!' next to it. The footer contains 'Terms & Conditions | Privacy | Contact Us', 'CALL CENTER 02-111-1111', and 'www.ktb.co.th'.

- กลับหน้าจอตามตัวอย่างด้านล่าง
- คลิกตาราง 9 ช่อง

KTB Corporate Online - Google Chrome
KRUNG THAI BANK PUBLIC COMPANY LIMITED [TH] | https://www.bizgrowing.ktb.co.th/corporate/Login.do#

ธนาคารกรุงไทย
KRUNGTHAI BANK

GROWING by KTB

Hi, นางสาวละลิษา สืบเขาวลีริฎา (Company Maker)
กรมตรวจบัญชีสหกรณ์

logout

Current Time: 08 May 2017 10:15:05
Time out :14 minutes 38 seconds

Home Inbox

KTB Corporate Online : **Upload** >

Please specify searching criteria :

Date: 08-05-2017 To: 08-05-2017

Upload Ref#

Service Name: KTB iPay Direct 03

File Name

BROWSE

Refresh

Terms & Conditions | Privacy | Contact Us

Best viewed at 1024 x 768 screen resolution, MSIE 8 or higher, Firefox 22 or higher, Google Chrome 28 or higher, Safari 5 or higher. Copyright © 2013 Krung Thai Bank PCL. All Rights Reserved.

CALL CENTER 02-111-1111
www.ktb.co.th

16:16
8/5/2560

- Government Upload
- คลิก Upload Status Inquiry

- เลือก KTB Direct 03 หรือ
- เลือก KTB Standard 03 เพื่อตรวจสอบข้อมูลที่ทำกรโหลดเข้าระบบ
- คลิก Search

- คลิกแถวข้อมูลเพื่อตรวจสอบข้อผิดพลาด

Date	Customer Ref#	Service Name	Status
08-05-2017	2017050812219416	KTB iPay Direct 03	PROCESS

The table is circled in red. Below the table, it says 'Showing 1 to 1 of 1 entries'. At the bottom of the page, there is a footer with 'Terms & Conditions | Privacy | Contact Us', 'Best viewed at 1024 x 768 screen resolution. MSIE 8 or higher, Firefox 2.2 or higher, Google Chrome 28 or higher, Safari 5 or higher. Copyright © 2013 Krung Thai Bank PCL. All Rights Reserved.', and 'CALL CENTER 02-111-1111 www.ktb.co.th'. The Windows taskbar is visible at the very bottom.

- ช่อง Description ไม่ปรากฏข้อมูล การ Upload สมบูรณ์
- คลิก logout ออกจากระบบ เพื่อให้ผู้มีสิทธิอนุมัติรายการต่อไป

Customer Ref#	2017050812219416	Reference Date	08-05-2017
Service Name	KTB IPay Direct 03		
Total Amount	67362.00	Total Transaction	14
Fee Amount	0.00	Authorize Date	-
Status	0010009(Wait for Authorize)		
Description	-		
Notify to Email	-	Notify to SMS	-

The 'Description' field is circled in red. At the bottom of the page, there is a footer with 'Terms & Conditions | Privacy | Contact Us', a disclaimer 'Best viewed at 1024 x 768 screen resolution. MSIE 8 or higher, Firefox 22 or higher, Google Chrome 28 or higher, Safari 5 or higher. Copyright © 2013 Krung Thai Bank PCL. All Rights Reserved.', and a 'CALL CENTER' number '02 111 1111' with the website 'www.ktb.co.th'. The system tray at the bottom shows the date and time as '10:37 8/5/2560'.